

USES - UFAM
Grupo de Usabilidade e
Engenharia de Software

Mockup DUE: Uma Ferramenta de Apoio ao Processo de Inspeção de Usabilidade de Mockups de Aplicações Web

Luis Rivero
Davi Viana
Tayana Conte

WAMPS 2013

Campinas - SP

28 a 30 de Outubro, 2013

Usabilidade

Em aplicações *Web*, a **interface de interação** desempenha um papel central.

Estas aplicações devem possuir um alto nível de usabilidade para que a interface facilite a interação usuário-sistema!

Posso fazer o que preciso usando o sistema?

usabilidade

A ISO 9126-1 (2001) define usabilidade como a capacidade do produto de software de ser entendido, aprendido, operado, atraente para o usuário e aderente a padrões/guias de usabilidade, quando usado sob condições específicas.

Inspeções de Usabilidade

Atividades de verificação podem apoiar que as aplicações *Web* alcancem um elevado grau de usabilidade.

Uma estratégia de verificação:

- **Inspeção de Usabilidade**, onde a equipe de desenvolvimento utiliza regras ou heurísticas para facilitar a detecção de problemas de usabilidade.

Inspeções de Usabilidade

Existem várias técnicas de inspeção de usabilidade:

- **Avaliação Heurística:** Baseia-se em heurísticas que definem propriedades de sistemas usáveis e podem auxiliar inspetores a identificar problemas.
- **Web DUE:** Guia os inspetores pelo processo de inspeção ao identificar problemas de usabilidade nas primeiras etapas do processo de desenvolvimento.

Porém

A **falta de apoio ferramental** para os métodos de inspeção propostos pode:

- a) dificultar o processo de inspeção
- b) influenciar negativamente o desempenho dos inspetores ao identificar problemas de usabilidade

Ferramentas de Apoio Existentes

Inspeção

WDP Tool: Assistente que permite inspecionar aplicações Web diretamente do browser.

APIU: Assistente Web que permite cadastrar defeitos em um servidor.

Design de Interfaces

Balsamiq Mockups e **Mockingbird:** permitem gerar mockups e simular a interação usuário-sistema.

Permitem validar o design com os clientes.

Ferramentas de Apoio Existentes

Inspeção

WDP tool: Assistente que permite inspecionar aplicações Web diretamente do browser.

APIU: Assistente Web que permite cadastrar defeitos em um servidor.

Porém

- a) **Só podem ser usadas nas ultimas etapas do processo de desenvolvimento**, quando a aplicação Web já foi desenvolvida e aumentando os custos de correção dos problemas de usabilidade identificados.
- b) **Não permitem gerar relatórios automatizados** com a localização exata dos defeitos apontados

Ferramentas de Apoio Existentes

Porém

- a) **Não disponibilizam meios de avaliar a usabilidade** dos mockups desenvolvidos.
- b) É necessário **pagar uma licença** para seu uso

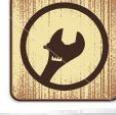

Design de Interfaces

Balsamiq Mockups e **Mockingbird**: permitem gerar mockups e simular a interação usuário-sistema.

Permitem validar o design com os clientes.

Uma Nova Ferramenta de Inspeção de Usabilidade

=

Mockup
Design
Usability
Evaluation

Ferramenta de apoio ao processo de inspeção de usabilidade nas primeiras etapas do processo de desenvolvimento que permite verificar mockups.

Características

Ferramenta

Pode ser usadas nas primeiras etapas do processo de desenvolvimento.

Permite gerar relatórios automatizados, facilitando a documentação dos defeitos.

Não precisa pagar uma licença para sua utilização.

Permite validar o design com os clientes.

Permite utilizar mais de uma técnica de inspeção (Web DUE + Avaliação Heurística)

Fácil Instalação

<https://sites.google.com/site/duetechnologies/>

Apoio Fornecido

Apoia parte do processo de inspeção proposto por Sauer et al. (2000)

Planejamento

O moderador prepara o material para inspeção

Identificação de defeitos

Os inspetores apontam possíveis problemas de usabilidade

Coleção

Gerar relatórios para apoiar a etapa de coleção de defeitos

Mockup DUE – Tela Inicial

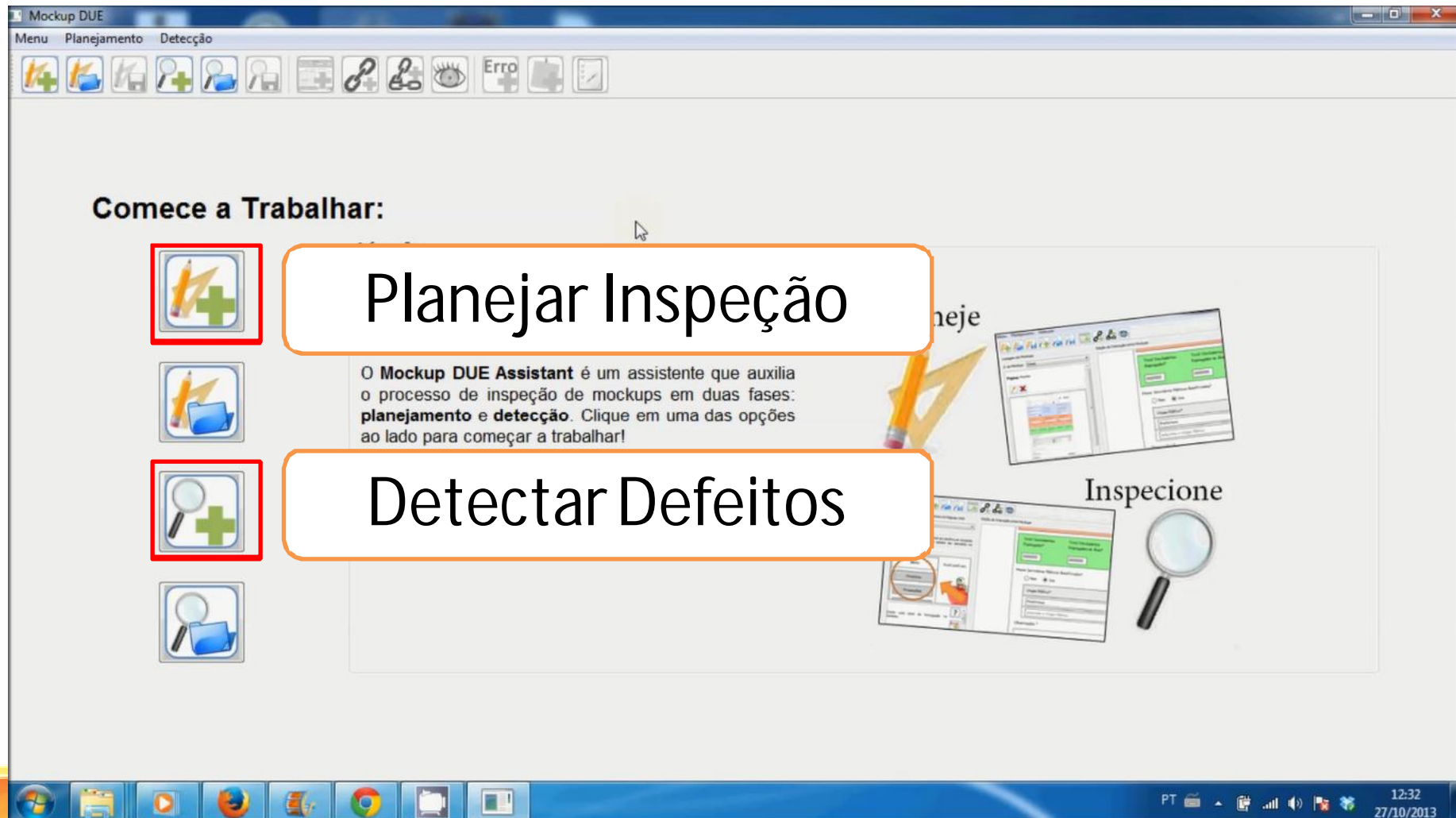

Mockup DUE - Planejamento

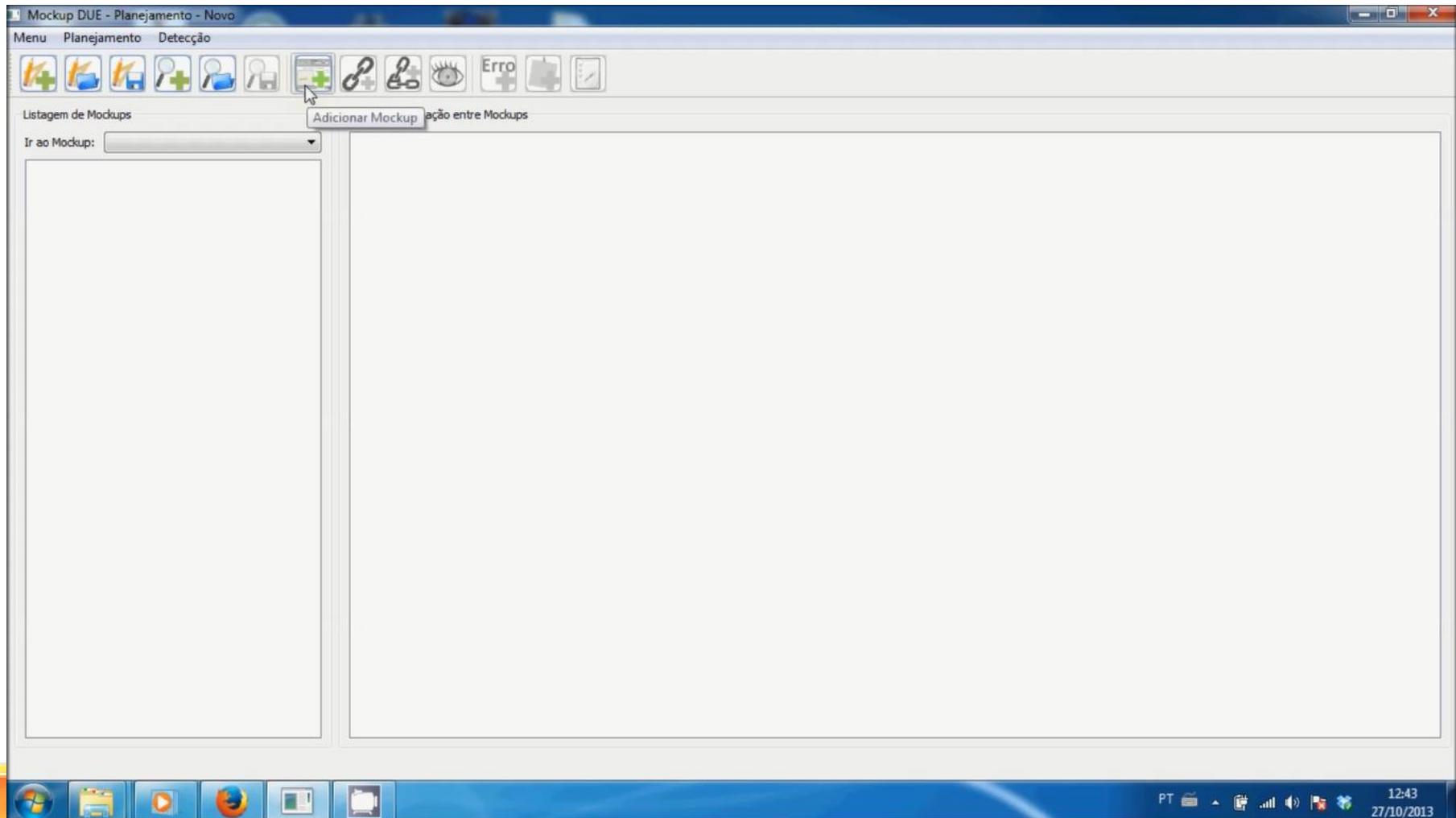

Mockup DUE - Planejamento

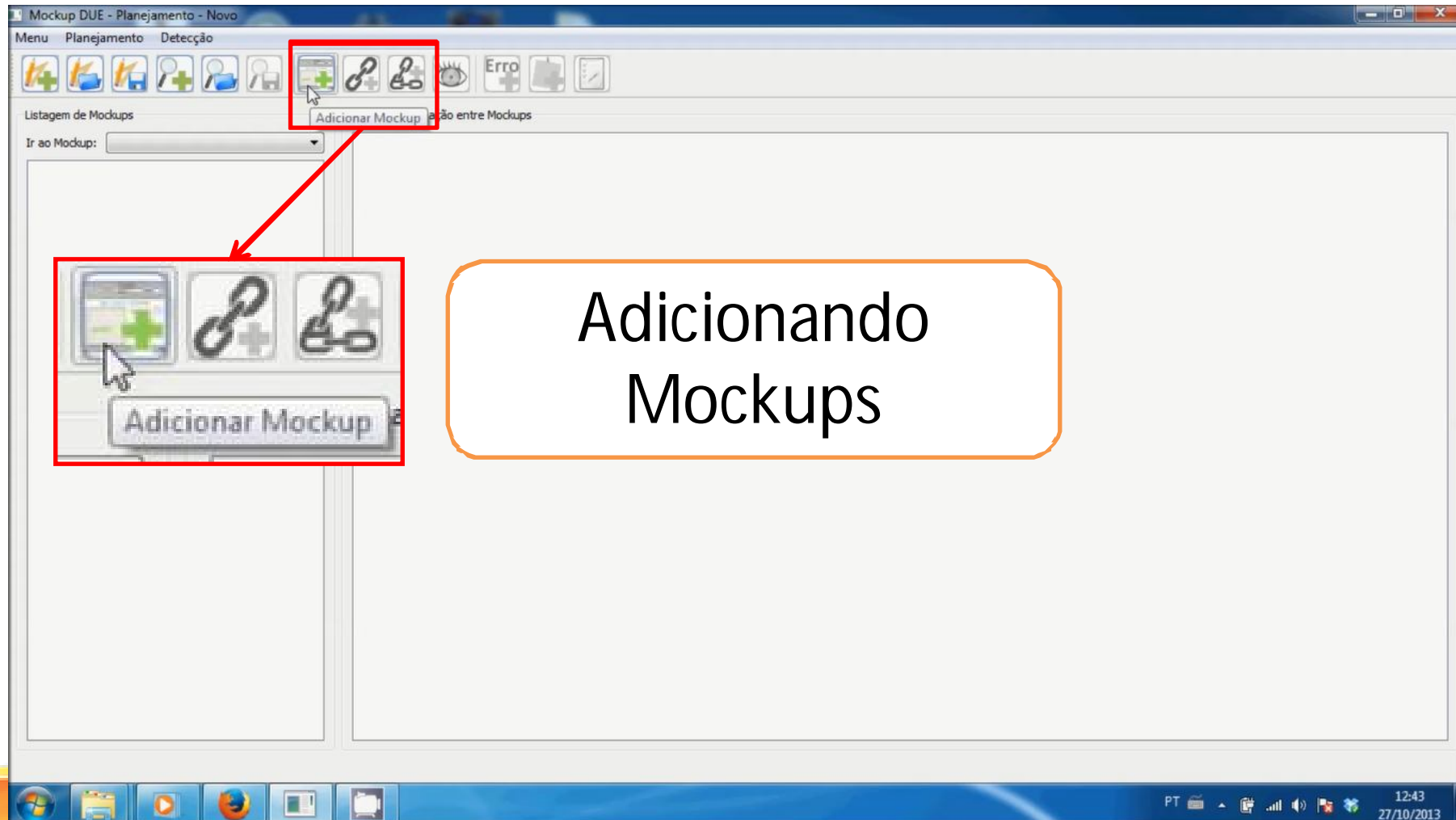

Mockup DUE - Planejamento

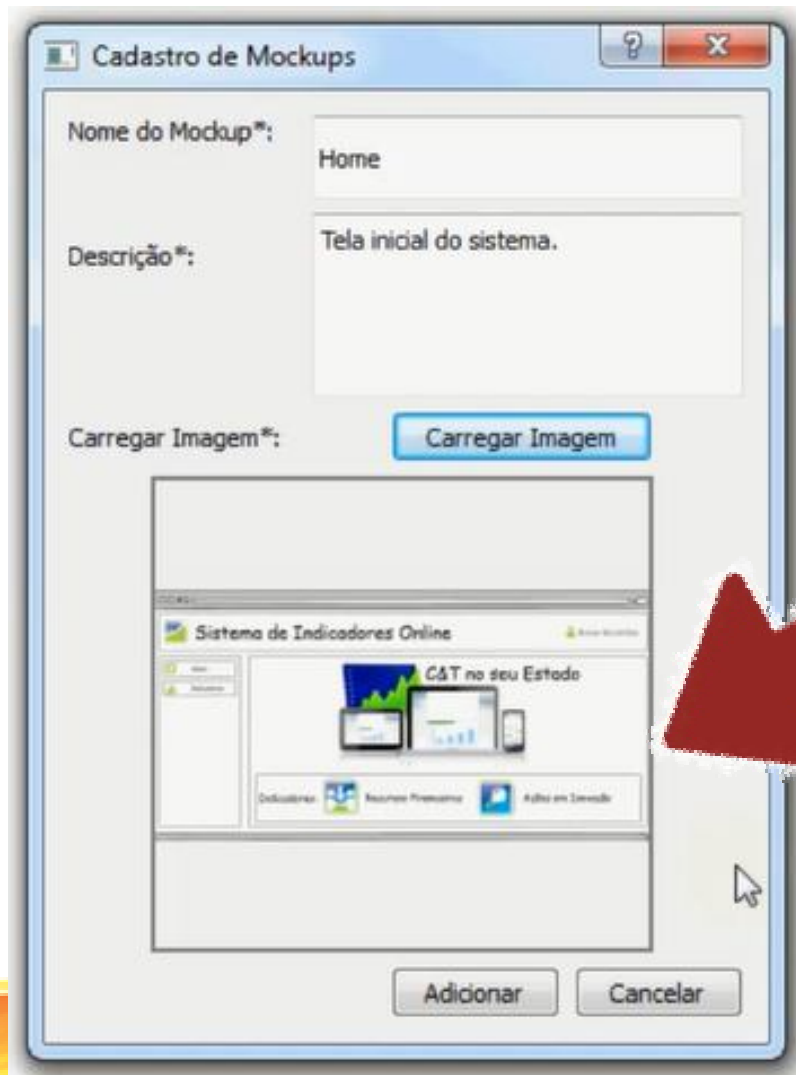

Nomeie, Descreva e
Carregue seus
Mockups

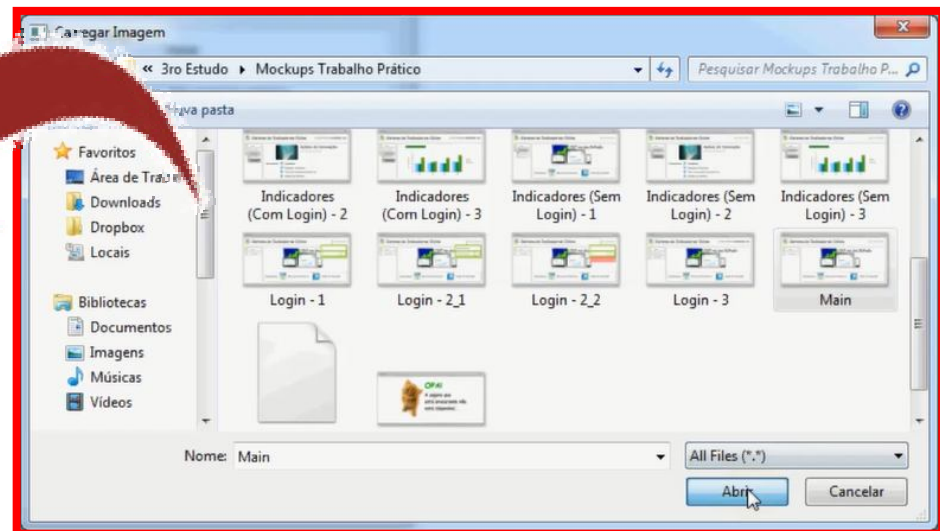

Mockup DUE - Planejamento

Os Mockups são listados e apresentados

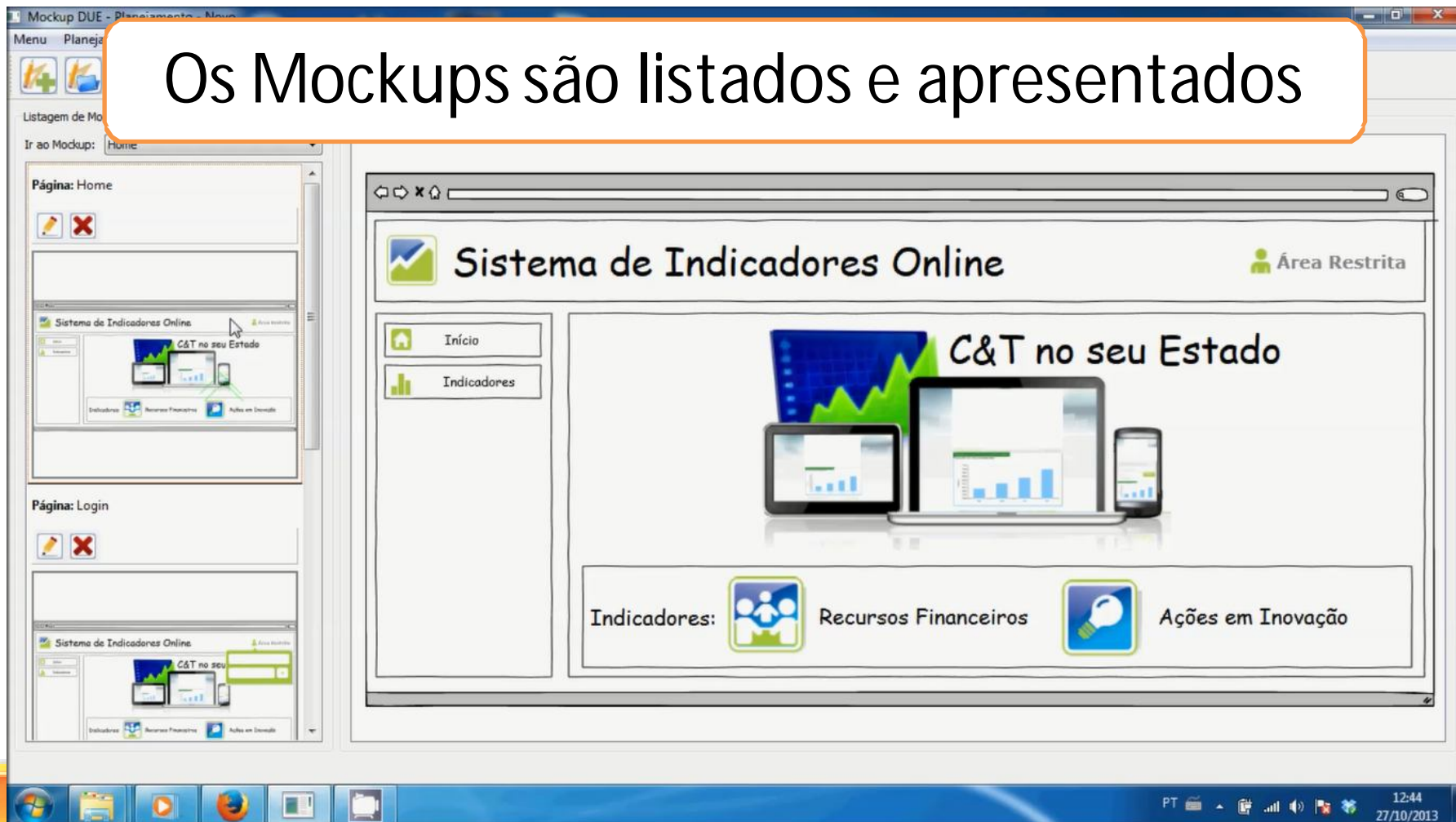

Mockup DUE - Planejamento

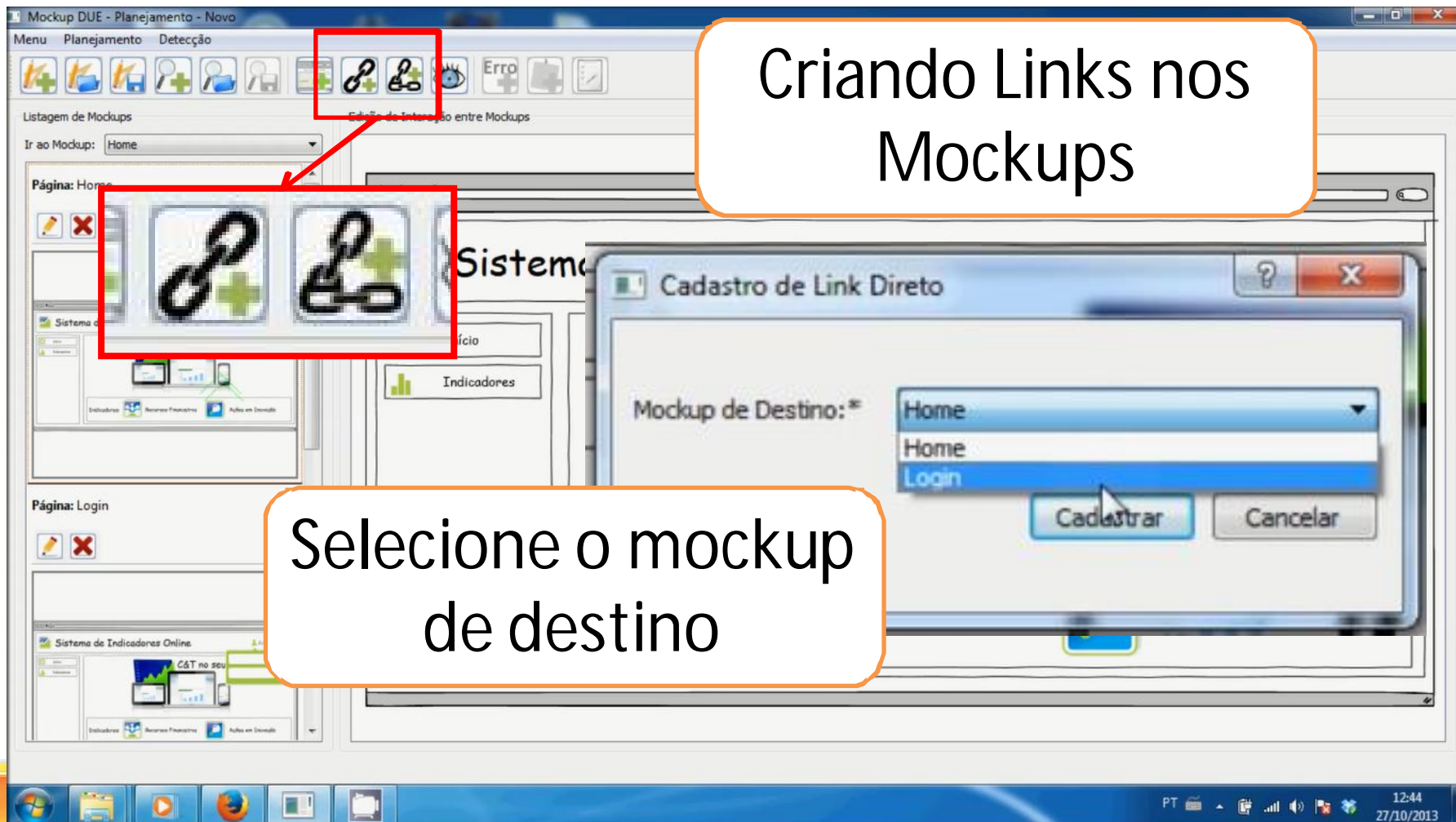

Criando Links nos Mockups

Selecione o mockup de destino

Mockup DUE - Planejamento

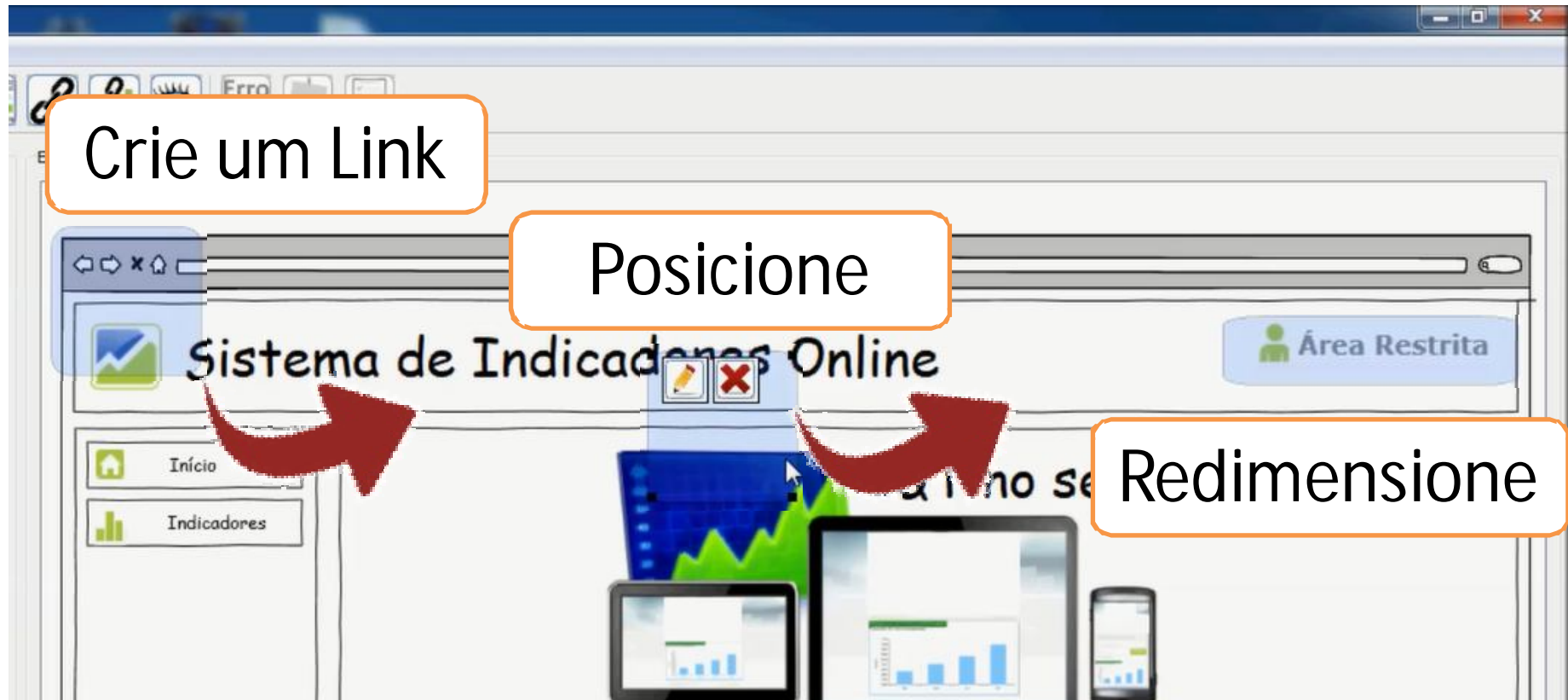

Mockup DUE - Planejamento

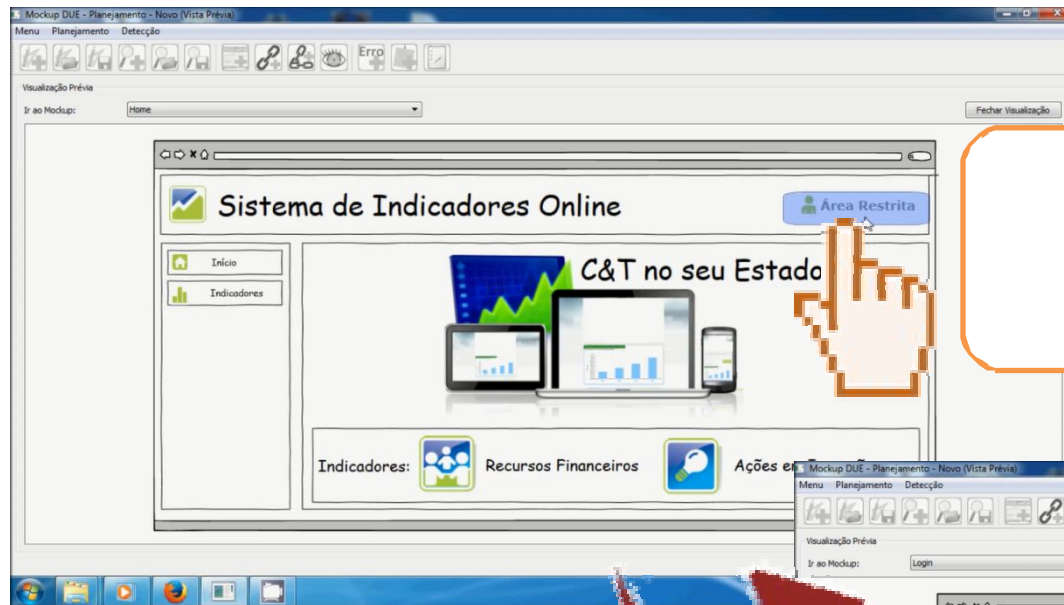

Simule a interação clicando nos links

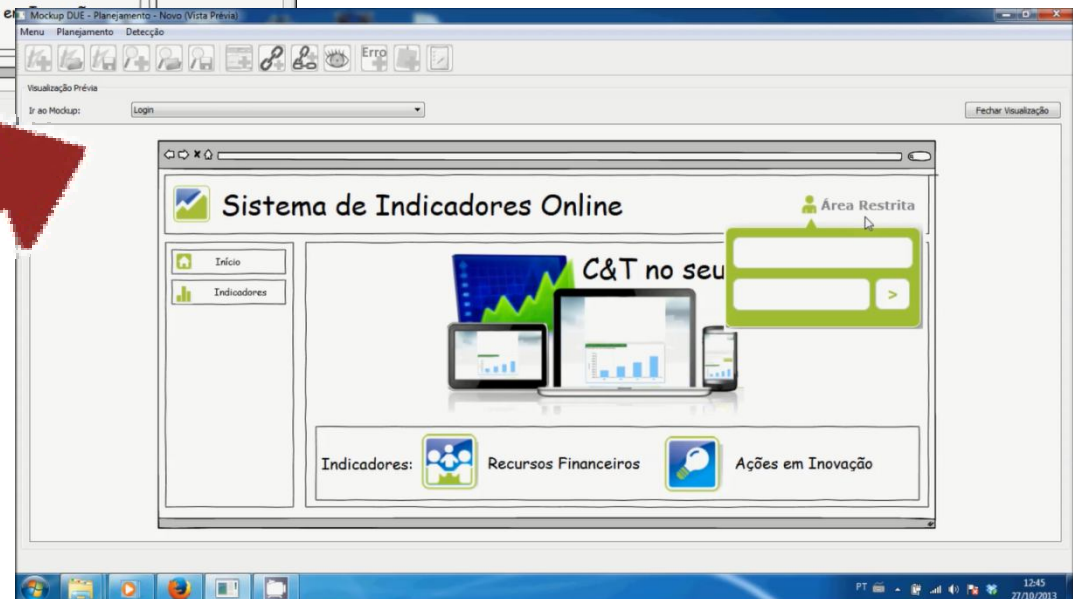

Mockup DUE – Detecção de Defeitos

Cadastre-se e abra um arquivo de planejamento

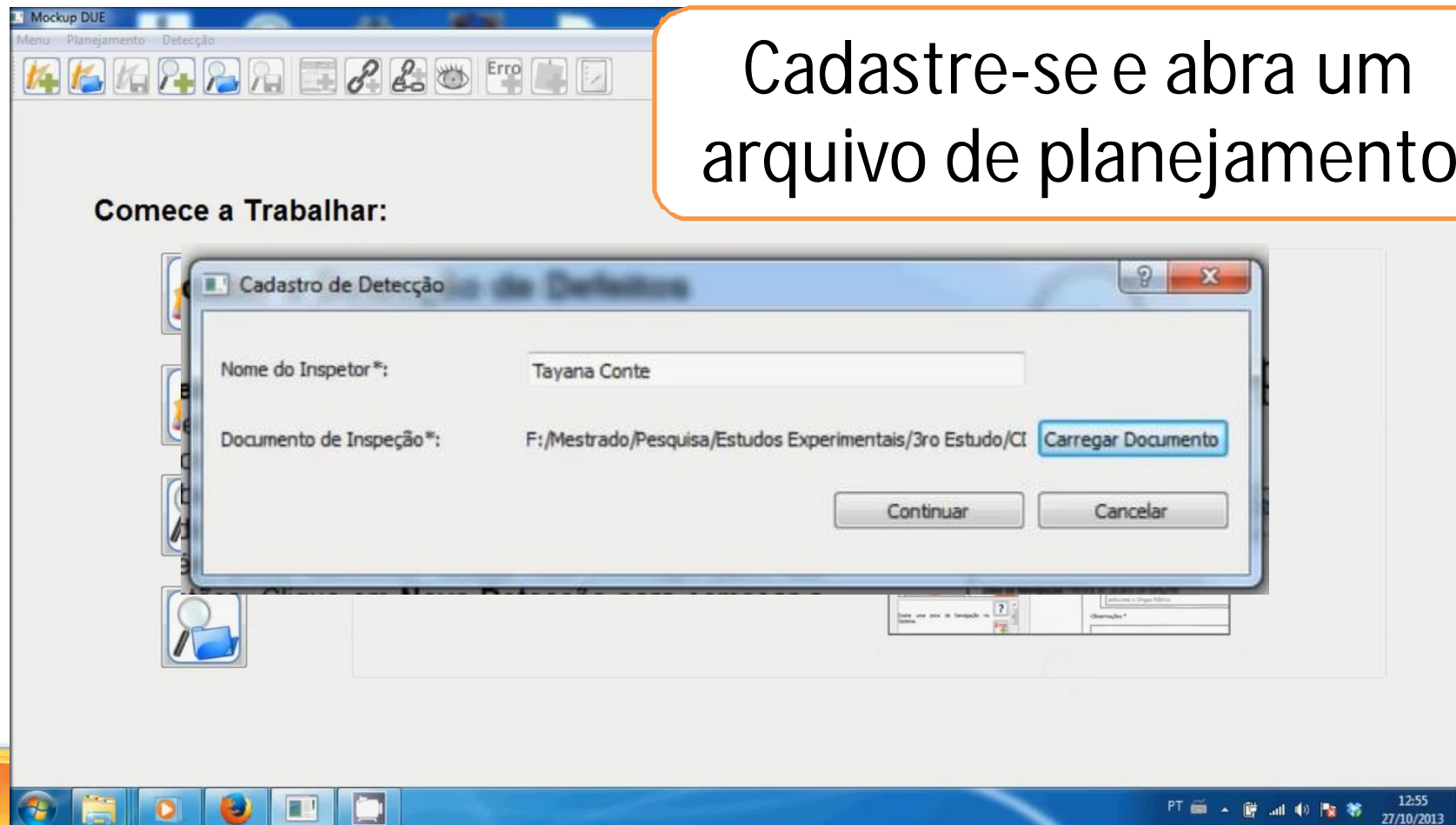

Mockup DUE – Detecção de Defeitos

Mockup DUE - Detecção - Novo

Menu Planejamento Detecção

Heurísticas de Nielsen

Estas heurísticas são um conjunto de regras ou diretrizes que visam descrever propriedades comuns de interfaces usáveis. Utilize as heurísticas para detectar problemas de usabilidade.

- Visibilidade do status do sistema. Erro
- Compatibilidade do sistema com o mundo real. Erro
- Controle do usuário e liberdade. Erro
- Consistência e padrões. Erro
- Prevenção de erros. Erro
- Reconhecimento ao invés de relembração. Erro

Visualizador de Mockups

Ir ao Mockup: Entrada de Dados - 3

Tempo: 00:00:00

Sistema de Indicadores Online Bem Vindo(a) fulano@email.com

Busca: text

Novo

Ano	% Empresas Inovadoras (Brasil)	% Empresas Inovadoras (Norte)	% Empresas Inovadoras (Amazonas)	Ações
2009	28,23%	31,23%	22,14%	✎ ✕
2010	28,87%	40,22%	31,25%	✎ ✕
2011	31,07%	19,21%	14,33%	✎ ✕
2012	29%	20,14%	19,21%	✎ ✕

PT 12:56 27/10/2013

Mockup DUE – Detecção de Defeitos

Utilize técnicas de inspeção embutidas

Heurísticas de Nielsen

Estas heurísticas são um conjunto de regras ou diretrizes que visam descrever propriedades comuns de interfaces usáveis. Utilize as heurísticas para detectar problemas de usabilidade.

- Visibilidade do status do sistema. ? Erro
- Compatibilidade do sistema com o mundo real. ? Erro
- Controle do usuário e liberdade. ? Erro
- Consistência e padrões. ? Erro
- Prevenção de erros. ? Erro
- Reconhecimento ao invés de relembrança. ? Erro

Visualizador de Mockup

Ir ao Mockup:

Estas heurísticas são um conjunto de regras ou diretrizes que visam descrever propriedades comuns de interfaces usáveis. Utilize as heurísticas para detectar problemas de usabilidade.

Visibilidade do status do sistema. ? Erro

Compatibilidade do sistema com o mundo real. ? Erro

Bem Vindo(a) fulano@email.com

Busca: text

Empresas Inovadoras (Amazonas)	Ações
%	✓ ✗
%	✓ ✗
%	✓ ✗
%	✓ ✗

PT 12:56 27/10/2013

Mockup DUE – Detecção de Defeitos

Tire dúvidas

/Esclarecimentos

O sistema precisa manter os usuários informados sobre o que está acontecendo, fornecendo um feedback adequado dentro de um tempo razoável.

OK

Empresas Inovadoras (Amazonas)	Ações
%	✍ ✕
%	✍ ✕
%	✍ ✕
%	✍ ✕

Mockup DUE – Detecção de Defeitos

Mockup DUE - Detecção - Novo

Menu Planejamento Detecção

Heurísticas de Nielsen

Estas heurísticas são um conjunto de regras ou diretrizes que visam descrever propriedades comuns de interfaces usáveis. Utilize as heurísticas para detectar problemas de usabilidade.

Visualizador de Mockups

Ir ao Mockup: Entrada de Dados - 3

Sistema de Indicadores

Início

Entrada de Dados

Centro de Treinamento

Secretaria do Estado

Empresas Inovadoras

Pessoas Inovadoras

Gastos com Empresas

Indicadores

Novo

Ano	% Empresas Inovadoras (B)
2009	28,23%
2010	28,87%
2011	31,07%
2012	29%

Navegue usando os Links

12:56 27/10/2013

Mockup DUE – Detecção de Defeitos

Mockup DUE - Detecção - Novo

Menu Planejamento Detecção

Heurísticas de Nielsen

Estas heurísticas são um conjunto de regras ou diretrizes que visam descrever propriedades comuns de interfaces usáveis. Utilize as heurísticas para detectar problemas de usabilidade.

Visualizador de Mockups

Ir ao Mockup: Entrada de Dados - 3

Indicadores Online Bem Vindo(a) fulano@email.com

Busca: text

Novo

Ano	% Empresas Inovadoras (Brasil)	% Empresas Inovadoras (Norte)	% Empresas Inovadoras (Amazonas)	Ações
2009	28,23%	31,23%	22,14%	✎ ✕
2010	28,87%	40,22%	31,25%	✎ ✕
2011	31,07%	19,21%	14,33%	✎ ✕
2012	29%	20,14%	19,21%	✎ ✕

27

Mockup DUE – Detecção de Defeitos

Descreva o defeito

Aponte-o no mockup

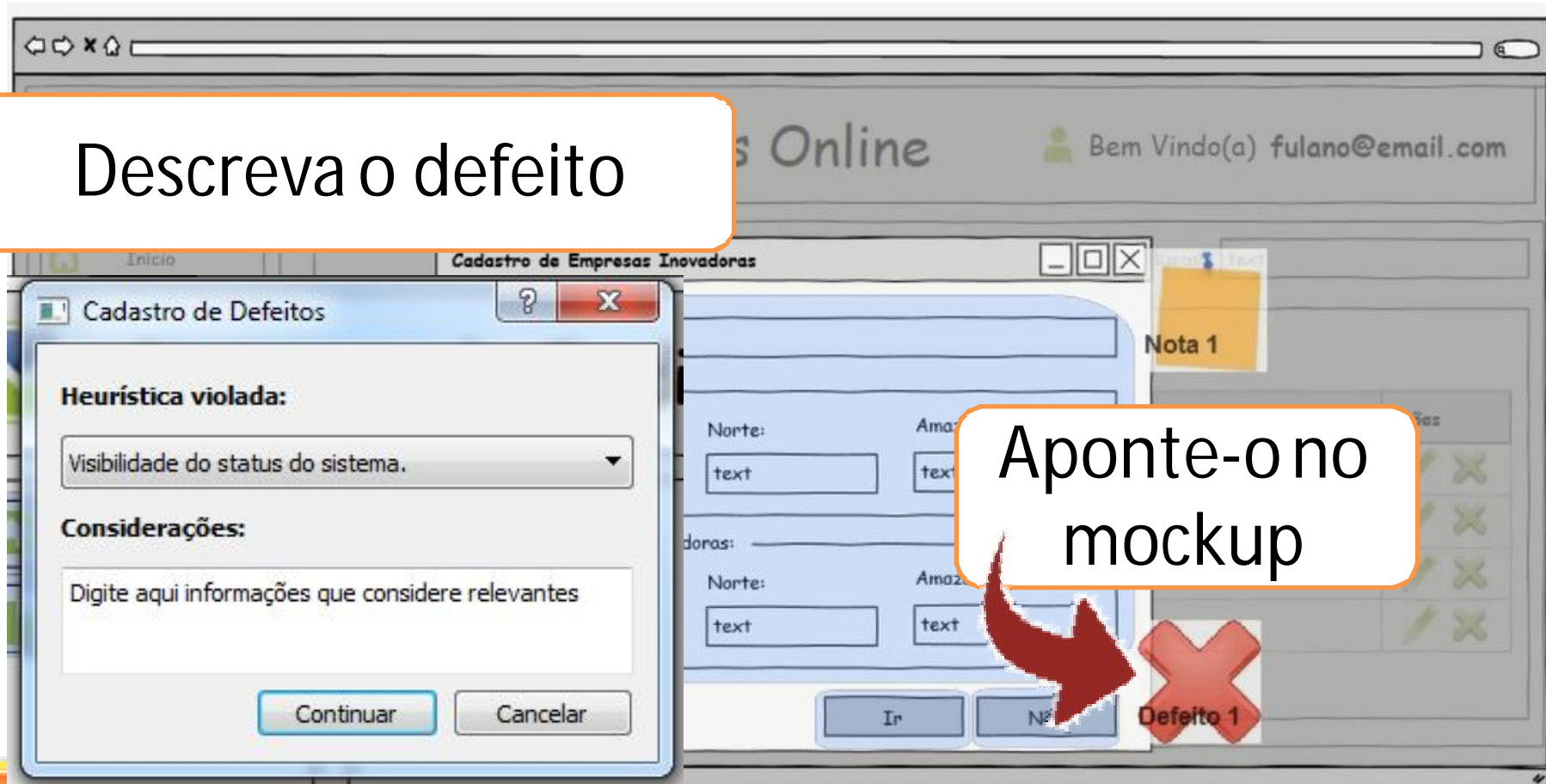

Mockup DUE – Detecção de Defeitos

Faça anotações

Aponte-as no mockup

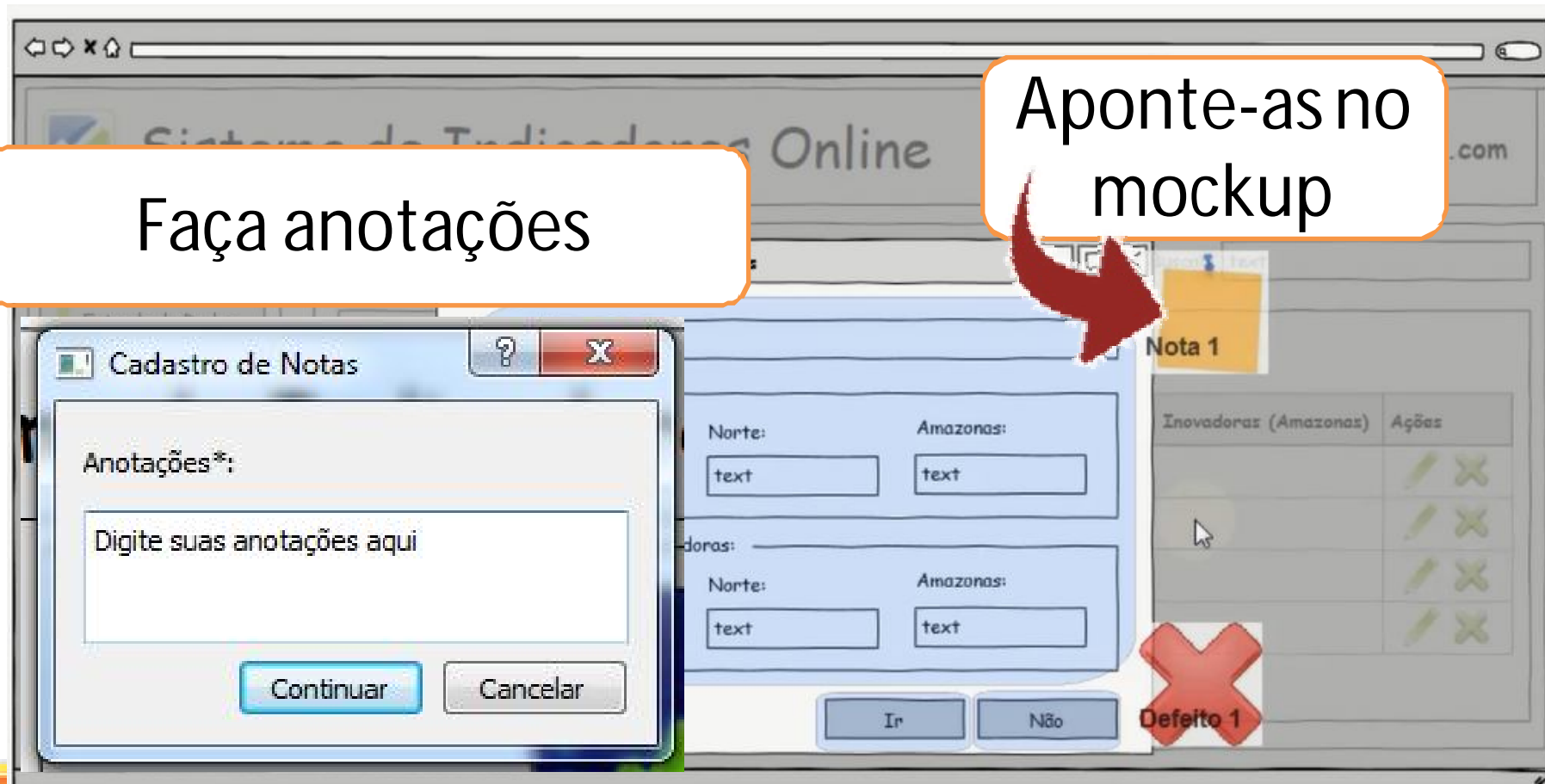

Mockup DUE – Coleção de Defeitos

Ano	% Empresas Inovadoras (Brasil)	% Empresas Inovadoras (Norte)	% Empresas Inovadoras (Amazonas)	Ações
2009	28.23%	31.23%	22.14%	✍ ✕
2010	28.87%	40.22%	31.25%	✍ ✕
2011	31.07%	19.21%	14.33%	✍ ✕
2012	29%	20.14%	19.21%	✍ ✕

Mockup DUE – Coleção de Defeitos

Relatório de Inspeção

Dados do Inspetor
Nome: Syana Costa
Tempo de Inspeção: 00:00:00

1

22

Mockup: Entrada de Dados - 4
Descrição: Entrada de Dados. Cadastrando novo registro.

Defeitos Relacionados no Mockup:

Nº	Heurística Violada	Mais Informações sobre o Problema
1	Compatibilidade do sistema com o mundo real.	Isso que as palavras não estão corretas. Os botões devem ter nomes padão como Cancelar, Anular.

Anotações feitas no Mockup:

Nº	Anotação
1	Podem dar dicas sobre o que deve ser escrito em cada campo.

23

Mockup DUE – Coleção de Defeitos

Relatório de Inspeção

Dados do Inspetor
Nome: Tayana Conte
Tempo de Inspeção: 00:00:00

Nome e tempo de inspeção

Dados do Inspetor
Nome: Tayana Conte
Tempo de Inspeção: 00:00:00

Sistema de Indicadores Online

Mockup: Entrada de Dados - 4
Descrição: Entrada de Dados. Cadastro novo registro.
Defeitos Relacionados no Mockup:
Nº Heurística Violada Mais Informações sobre o Problema
1. Compatibilidade do sistema com o mundo real. Icho que as palavras não estão corretas. Os botões devem ter nomes padão como Cancelar, Anular.
Anotações feitas no Mockup:
Nº Anotação
1. Poderia dar dicas sobre o que deve ser escrito em cada campo.

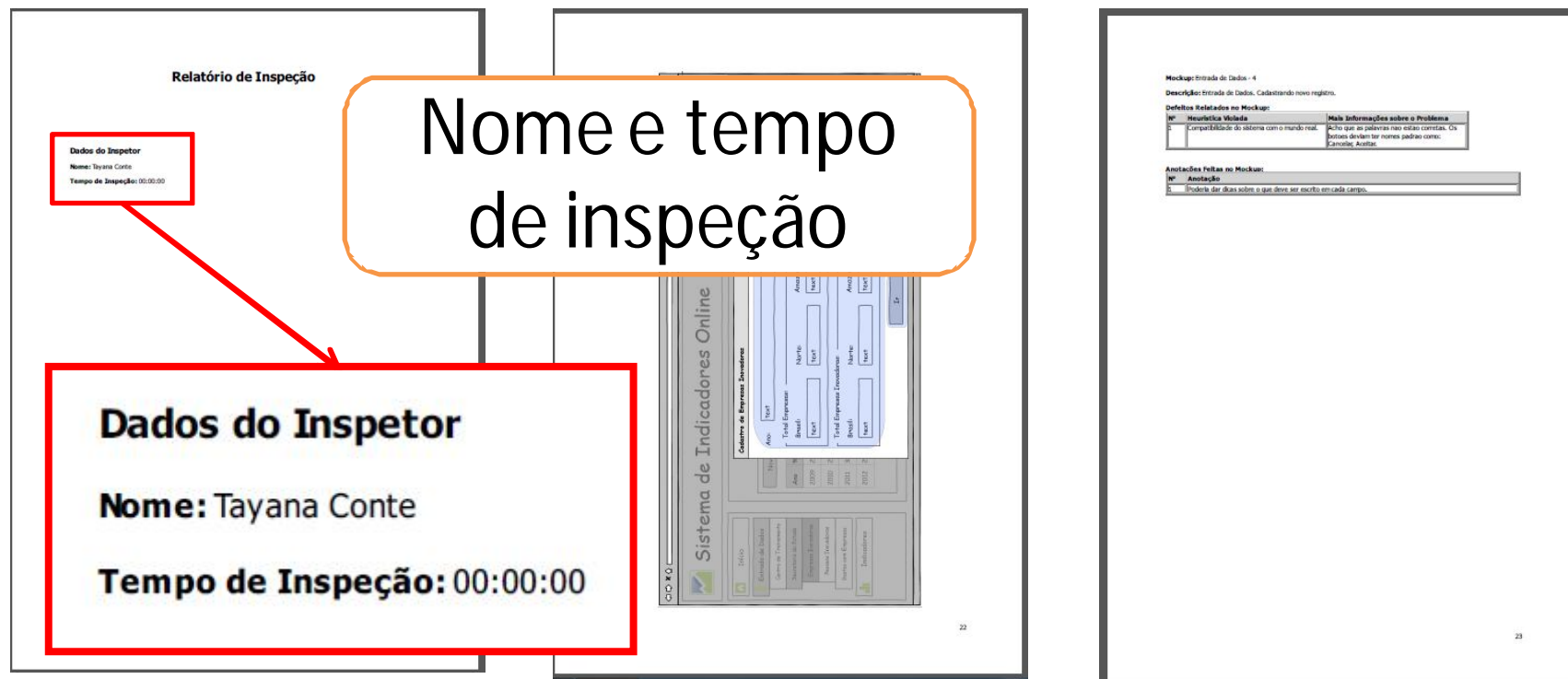

Mockup DUE – Coleção de Defeitos

Relatório de Inspeção

Dados do Inspetor

s Online Bem Vindo(a) fulano

Nota 1

Defeito 1

Mockup: Entrada de Dados - 4

Descrição: Entrada de Dados. Cadastro novo registro.

Defeitos Relacionados no Mockup:

Nº	Heurística Violada	Mais Informações sobre o Problema
1	Compatibilidade do sistema com o mundo real.	Botão que as palavras não estão corretas. Os botões devem ter nomes padão corretos. Cancelar Anular

Anotações feitas no Mockup:

Nº	Anotação
1	Podem dar dicas sobre o que deve ser escrito em cada campo.

Mockups e localização
exata dos defeitos
identificados e notas

Mockup DUE – Coleção de Defeitos

Listagem e descrição dos defeitos e notas cadastrados

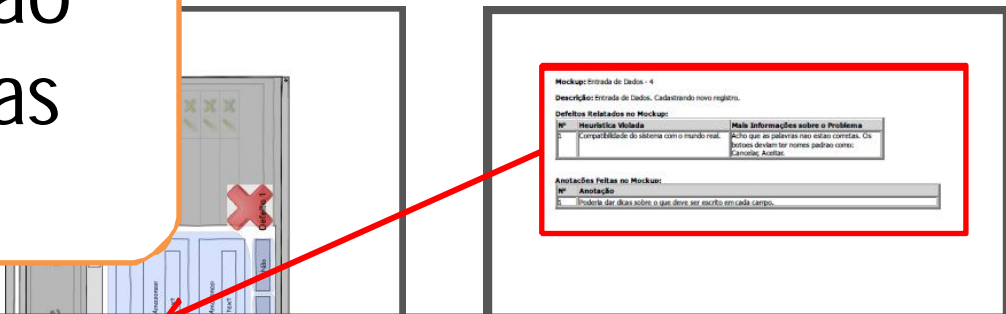

Mockup: Entrada de Dados - 4

Descrição: Entrada de Dados. Cadastrando novo registro.

Defeitos Relacionados no Mockup:

Nº	Heurística Violada	Mais Informações sobre o Problema
1	Compatibilidade do sistema com o mundo real.	Acho que as palavras nao estao corretas. Os botoes deviam ter nomes padrao como: Cancelar, Aceitar.

Anotações Feitas no Mockup:

Nº	Anotação
1	Poderia dar dicas sobre o que deve ser escrito em cada campo.

Mockup DUE como apoio ao processo de Verificação – VER2

VER2 (Parcialmente) - A ferramenta permite a **definição dos papéis envolvidos com a inspeção** (como moderador e inspetores envolvidos), além de **permitir a definição dos *mockups*** que serão utilizados durante a inspeção

Mockup DUE como apoio ao processo de Verificação – VER3

VER3 (Totalmente) - A ferramenta possui procedimento e critérios definidos para a realização da inspeção em *mockups*. Dependendo da versão da ferramenta, os critérios de verificação da usabilidade estão de acordo com a **Técnica Web DUE** (Rivero e Conte, 2013) ou com a **Avaliação Heurística** (Nielsen, 1992)

Mockup DUE como apoio ao processo de Verificação – VER4 e VER5

VER4 e VER5 (Totalmente) - A Mockup DUE apoia diretamente à execução da verificação em relação aos requisitos de usabilidade. É possível **identificar e registrar defeitos** através dos critérios apresentados na própria ferramenta. Além disso, os defeitos são registrados de forma que **sua identificação e análise sejam facilitadas.**

Mockup DUE como apoio ao processo de Verificação – VER6

VER6 (Parcialmente) - a Mockup DUE gera uma listagem de todos os defeitos identificados durante a execução da inspeção. Desta forma, os resultados da identificação de defeitos podem ser disponibilizados aos interessados para serem utilizados nas seções de análises e priorização dos defeitos encontrados.

Conclusões e Trabalhos Futuros

- Funcionalidades da Mockup DUE:
 - Mapeamento de *mockups*,
 - Cadastro e posicionamento de defeitos e notas,
 - Geração automática de relatórios
- A ferramenta permite a execução semi-automatizada e flexível das atividades iniciais do processo de inspeção.

Conclusões e Trabalhos Futuros

- Atualmente, a ferramenta Mockup DUE está sendo **avaliada por profissionais da indústria** para **melhorar a interação com usuários** inspetores de usabilidade.
- Como trabalho futuro, será feita **a integração da ferramenta Mockup DUE com o Framework ISPIS** (Kalinowski e Travassos, 2004) que apóia a realização de inspeções por equipes distribuídas.

OBRIGADO

Luis Rivero - luisrivero@icomp.ufam.edu.br
Davi Viana - davi.viana@icomp.ufam.edu.br
Tayana Conte - tayana@icomp.ufam.edu.br

WAMPS 2013

Campinas - SP

28 a 30 de Outubro, 2013

PERGUNTAS?

UsES - UFAM

Grupo de Usabilidade e
Engenharia de Software

